

Formation

RÉALISER DES PRESTATIONS DE PROTHESIE ONGULAIRE

CERTIFICATION RS6323 PAR LE CENTRE
DE FORMATIONAILS & BEAUTY AUPRÈS
DE FRANCE COMPÉTENCES



**FORMATION
EN PRESENTIEL**

Objectifs et contexte de la formation

La certification vise à acquérir les compétences pour effectuer des prestations de prothèse onguulaire, permettant d'utiliser des techniques et des produits dans le but de rallonger, reconstruire, embellir ou consolider des ongles naturels, mais également d'établir un diagnostic en amont et d'assurer l'entretien nécessaire des ongles artificiels, ainsi que d'acquérir diverses techniques de décoration d'ongles.



Formatrices



Karole

Directrice et formatrice passionnée, Karole est également une amatrice du nail art. Sa vision et son expertise enrichissent chaque formation. Avec elle, vous ne maîtrisez pas seulement une technique, mais vous développez un véritable savoir-faire professionnel.



Laura

Véritable artiste dans l'âme, Laura excelle dans la prothèse ongulaire depuis plus de 20 ans. Inspirée par l'art sous toutes ses formes, elle transforme chaque ongle en une véritable œuvre d'art. Son expertise et son expérience sont une source d'inspiration pour toutes ses élèves. Apprenez à exprimer votre créativité à ses côtés !

L'objectif est de maîtriser chacune des compétences essentielles à la certification :

C1. Réaliser le diagnostic des ongles et des mains d'un client à l'aide d'une fiche diagnostic afin de proposer une prestation de prothèse onguulaire adaptée à ses attentes.

C1.1 - Prendre en compte la demande d'un client en le questionnant sur ses besoins et attentes, ainsi que sur ses habitudes (métier/activités) et sur ses antécédents médicaux, dans l'objectif d'apporter une réponse adaptée à ses besoins, puis consigner les éléments de l'entretien dans une fiche diagnostic.



C1.2 - Analyser les caractéristiques des ongles et des mains (état de santé visuel de l'ongle, morphologie de la main et des ongles, maladies de peau...) afin d'identifier les contre-indications éventuelles et d'évaluer la faisabilité de la prestation, puis consigner les éléments de l'entretien dans une fiche diagnostic.

C1.3 - Informer le client sur les différentes prestations possibles en fonction du diagnostic préalablement effectué, afin de lui proposer une prestation adaptée à sa demande, ses besoins, les caractéristiques de ses ongles et de ses mains.



C1.4 – Agencer son poste de travail en disposant les outils et produits nécessaires adaptés à la réalisation de la prestation afin de réaliser la prestation dans de bonnes conditions.

C2. Appliquer les gestes techniques en respectant la mise en œuvre du protocole de soin et d'hygiène afin de réaliser des prothèses ongulaires.

C2.1 – Appliquer les procédures d'hygiène et de désinfection, avant et après un soin, sur son poste de travail, ses outils, ainsi que ses mains et les mains du la client, afin de travailler dans des conditions de sécurité et d'hygiène optimales.



C2.2 – Préparer l'ongle naturel du la client pour garantir une tenue optimale de la pose de la prothèse ongulaire en repoussant les cuticules, en raccourcissant et en limant la surface de l'ongle naturel et en utilisant les outils adaptés au travail de l'ongle naturel.

C2.3 – Poser une capsule en la collant et en l'adaptant à l'ongle afin de réaliser une extension de l'ongle naturel.

C2.4 – Poser un chablon en le découpant et le positionnant sur l'ongle et en appliquant un gel ou une résine, afin de réaliser une extension de l'ongle naturel.



C2.5 – Réaliser un modelage de l'ongle artificiel en créant des zones de renfort afin de garantir une solidité de l'ongle artificiel.

C2.6 – Réaliser un façonnage de l'ongle artificiel avec la ponceuse ou la lime afin d'affiner le modelage et donner la forme de l'ongle souhaité.

C2.7 – Réaliser une décoration de l'ongle artificiel (french manucure, babyboomer ou couleur unie) à l'aide des produits adéquats afin d'obtenir une finition esthétique nette et durable et adaptée à la demande souhaitée par le client.

C2.8 – Conseiller le client sur les précautions à prendre pour éviter les risques d'infections et garantir une durabilité de la pose.



C3. Réaliser l'entretien de la prestation grâce la technique du remplissage, de la réparation ou de la dépose afin de fidéliser un client.

C3.1 – Pratiquer un remplissage avec les outils adaptés afin de combler la repousse de l'ongle et de rééquilibrer la structure de l'ongle pour entretenir la pose initiale.

C3.2 – Réaliser un retrait de la pose d'ongles en utilisant les outils adaptés (embouts de ponceuse, lime, bloc polissoir) ou des produits de fonte, afin de retrouver l'ongle naturel.





Public

- Esthéticiens ou coiffeurs qui souhaitent acquérir des compétences complémentaires en prothèse onguulaire
- Les personnes ayant un projet de création d'entreprise en prothèse onguulaire ou en situation d'activité professionnelle en relation avec le domaine de l'esthétique

Prérequis cible

- Etre majeur (ou autorisation parentale pour les mineurs de + de 16 ans) et maîtriser l'expression écrite et orale en français.



Modalités d'évaluation :

Les modalités d'évaluation reposent sur une mise en situation professionnelle dans les conditions réelles de réalisation de prestations de prothèse onguulaire.

Elles comprennent : la réalisation d'un entretien avec un modèle vivant, la rédaction d'une fiche diagnostic, le diagnostic des ongles, l'organisation de l'espace de travail, comprenant son nettoyage et sa désinfection, la préparation de l'ongle naturel, son rallongement, le modelage de l'ongle artificiel, son façonnage, la décoration de l'ongle artificiel.

Inscrivez-Vous
maintenant !

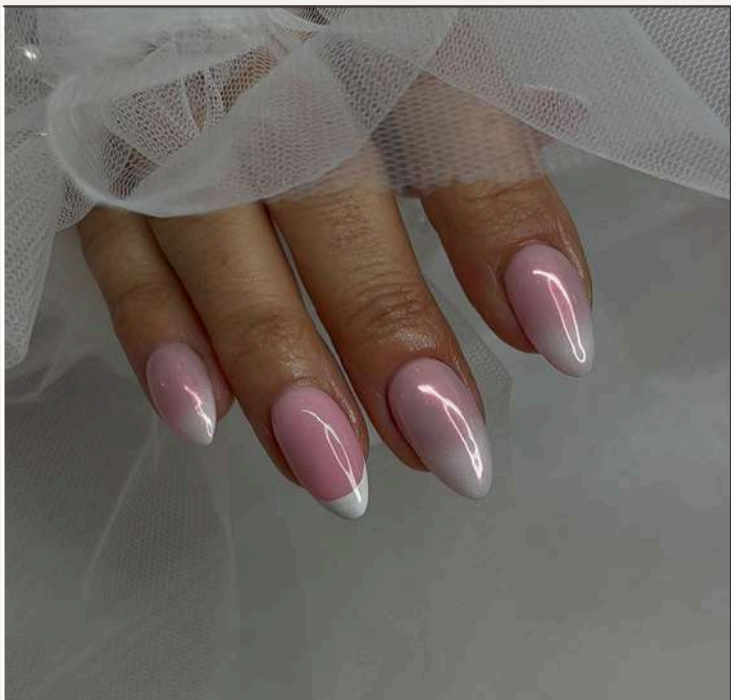

Et suivez-nous !



@ICONE_ACADEMY